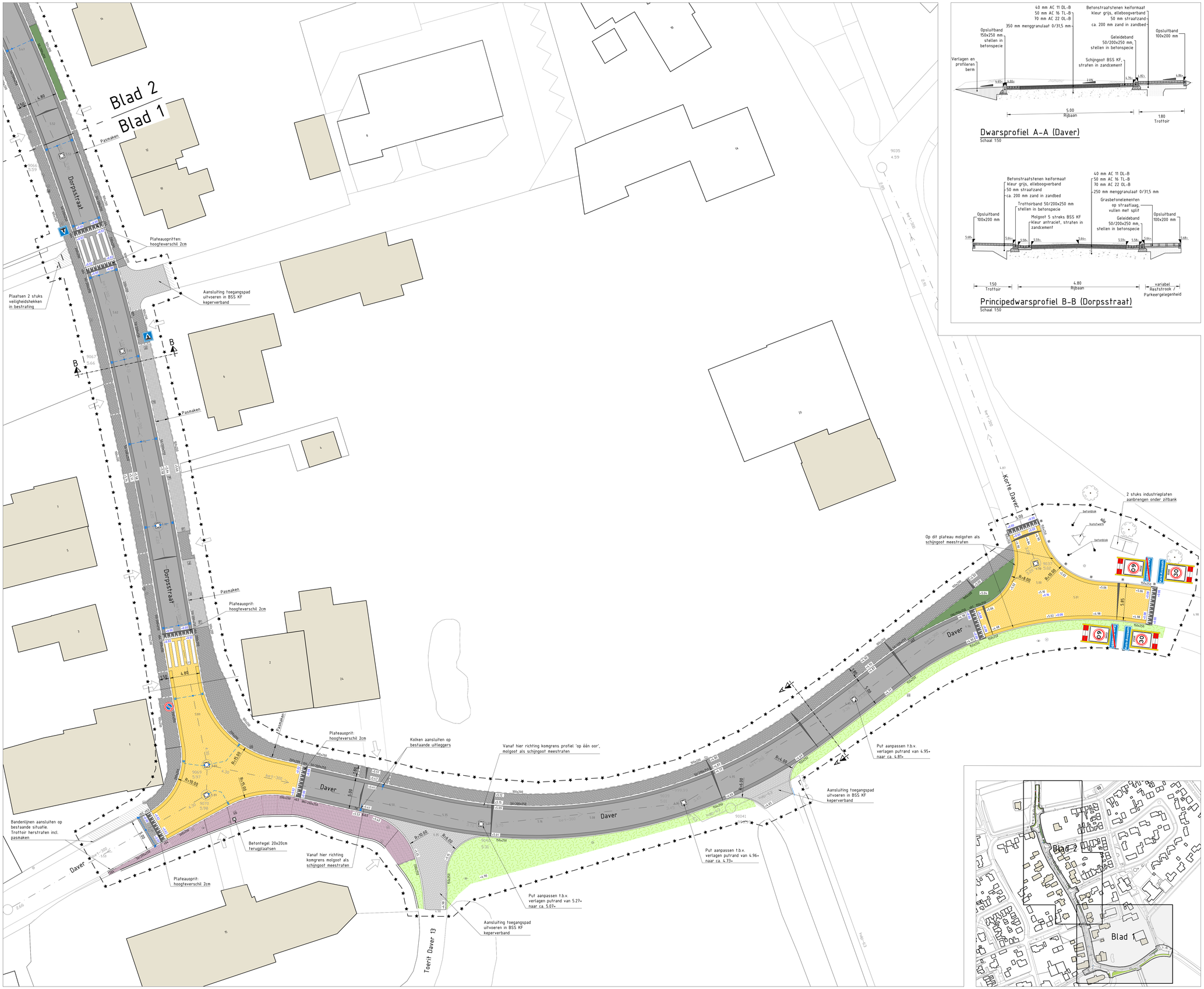
Blad 2
Blad 1
Dorpsstraat
Daver
Korte Daver
Toerit Daver 13
Pasmaken
Plateauoprit: hoogteverschil 2cm
Aansluiting toegangspad uitvoeren in BSS KF keperverband
Plaatsen 2 stuks veiligheidshekken in bestrating
Kolken aansluiten op bestaande uitleggers
Vanaf hier richting komgrens profiel 'op één oor', molgoot als schijngoot meestraten
Vanaf hier richting komgrens molgoot als schijngoot meestraten
Op dit plateau molgoten als schijngoot meestraten
2 stuks industrieplaten aanbrengen onder zitbank
betonblok
kunstwerk
Put aanpassen t.b.v. verlagen putrand van 4.95+ naar ca. 4.81+
Put aanpassen t.b.v. verlagen putrand van 4.96+ naar ca. 4.73+
Put aanpassen t.b.v. verlagen putrand van 5.27+ naar ca. 5.07+
Bandenlijnen aansluiten op bestaande situatie. Trottoir herstraten incl. pasmaken
Betontegel 20x20cm terugplaatsen
Aansluiting toegangspad uitvoeren in BSS KF keperverband
Aansluiting toegangspad uitvoeren in BSS KF keperverband
Plateauoprit: hoogteverschil 2cm
Plateauoprit: hoogteverschil 2cm
Pasmaken
R=8.00
R=10.00
R=30.00
R=15.00
R=6.00
R=4.00
R=7.50
R=8.00
R=4.00
R=6.00
R=8.00
R=8.00
R=10.00
R=10.00
R=7.50
R=7.50
R=30.00
R=15.00